



ESCUELA BÁSICA
SANTO DOMINGO

Reunión de apoderados Marzo

Curso:
Profesor:
Asistente:





PLAN DE TRABAJO MARZO Y ABRIL:

- La Escuela Santo Domingo, diseñó un **SISTEMA MIXTO DE APRENDIZAJE 2021**, el cual considera **clases presenciales** en las asignaturas de **Lenguaje, Matemática, Cs. Naturales e Historia, Geografía y Cs. Sociales**, y las otras asignaturas serán realizadas vía remota y/o a distancia. De esta forma se responde a la indicación presencial y todas las asignaturas. Para poder atender a todos los estudiantes, cada curso se dividirá en dos grupos para las clases presenciales: Primer Grupo de Estudiantes día **Lunes y Martes**, y Segundo Grupo de Estudiantes días **Miércoles y Jueves**. El día Viernes quedará para las otras asignaturas, actividades extraprogramáticas y actividades de reforzamiento y acompañamiento para aquellos estudiantes que no puedan participar del grupo 1 y 2.

Plataforma Educativa Classroom



La escuela Básica Santo Domingo durante el año 2021 trabajará con una nueva plataforma digital CLASSROOM, Con la cual podremos tener comunicación directa entre estudiante y profesor, por medio de esta plataforma usted podrá tener acceso a:

- Guías
- Trabajos
- Mensajes directo con el docente para resolver dudas.
- Vídeos etc.

Es Fundamental activar el correo electrónico institucional el cual permitirá el acceso a la plataforma, sólo serán admitidos los estudiantes de la escuela, quienes tendrán acceso a la plataforma:}

El correo está compuesto por:

primer nombre + apellido paterno+apellido materno @ecuelasantodomingo.cl

La Clave de acceso es el rut del estudiante sin el guión.

Conexión a clases online es por medio de MEET



Para este año 2021 las clases se realizarán por medio de la plataforma MEET que puede descargar a su teléfono. Para poder conectarse se les enviará un link por medio del correo institucional a los estudiantes y solo deben hacer click en el , para poder ingresar.

Clases que se realizan Online :

1. Ed. Física
2. TecnoArt
3. Orientación
4. Inglés (5° a 8° Básico)

Plan de apoyo a los estudiantes con logros de aprendizaje descendido por concepto de COVID 19

La escuela realizará un plan de apoyo a aquellos estudiantes que por medio de los diagnósticos institucionales se evidencie que necesitan apoyo para nivelar contenidos y habilidades trabajadas en el año 2020.

Se informará a los estudiantes cuando deban asistir y en qué horario.

(Los diagnósticos serán aplicados durante el mes de Marzo.)





ESCUELA BÁSICA
SANTO DOMINGO

PROTOCOLO EMERGENCIA SANITARIA AÑO 2021

- A. Procedimiento de limpieza y desinfección de espacios de trabajo o zonas comunes.
- B. Procedimiento de trabajo seguro y medidas generales de prevención de contagios.
- C. Forma de evitar aglomeraciones .
- D. Plan de acción frente a contagios confirmados.
- E. Procedimientos COVID positivo y contacto estrecho.



PROCEDIMIENTOS COVID POSITIVO Y CONTACTO ESTRECHO.

2) Espera de resultados o examen confirmado.

a) Si el examen diese positivo, se debe de informar al profesor/a jefe. Para activar los protocolos correspondiente dentro de la escuela.





INGRESO Y SALIDA DE LA ESCUELA:

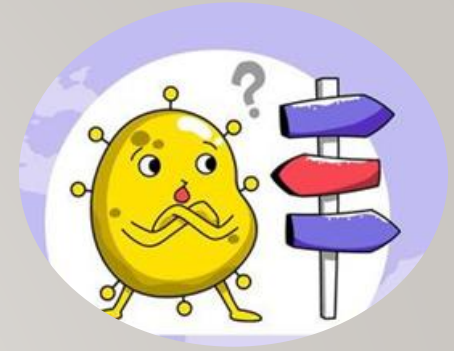

Ingreso: Al entrar a la escuela se tomará la temperatura, se sanitizarán las manos y los pies de los estudiantes, el uso de mascarilla es obligatorio dentro de la escuela.

Horarios de los estudiantes:

- **Pre kínder A y Kinder A:** Entrada 8:15 am, por nueva la obra (Puerta de acceso)
Salida: 12:30 pm, por nueva la obra (Puerta de acceso)
- **Pre kínder B y Kinder B:** Entrada 14:00 por nueva la obra (Puerta de acceso)
Salida 18:15 por nueva la obra (Puerta de acceso)
- **1°A, 2°A, 3° A, 4°A Y 4° B:** Entrada 8:00 am, por nueva la obra (Portón grande)
Salida **1°A -2° A** por nueva la obra (puerta chica)
3°A , 4°A y 4°B 13:00 por nueva la obra (Portón grande)
- **5°A :** Entrada 8:00 por Diagonal José María Caro (Puerta principal)
Salida 13:00 por Diagonal José María Caro (Puerta principal)

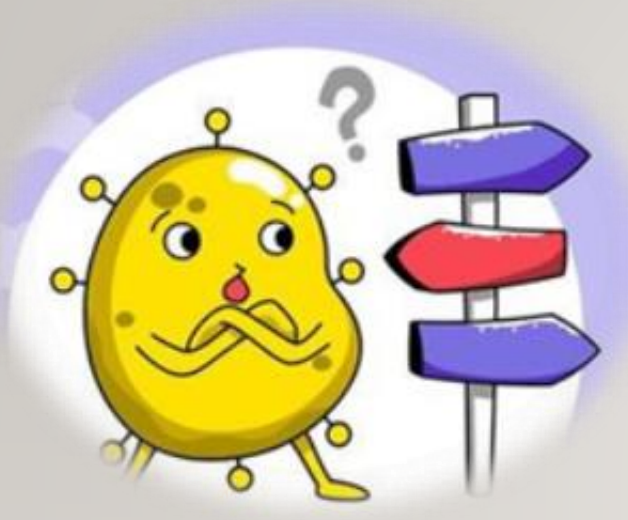

- **6°A :** Entrada 11:30 por Diagonal José María Caro (Puerta principal)
Salida 17:15 por Diagonal José María Caro (Puerta principal)
- **6°B:** Entrada 14:00 Diagonal José María Caro (Puerta principal)
Salida 19:00 Diagonal José María Caro (Puerta principal)
- **7°A:** Entrada 8:00 Diagonal José María Caro (Puerta principal)
Salida 13:00 Diagonal José María Caro (Puerta principal)
- **8° A:** Entrada 8:00 por Diagonal José María Caro (Puerta principal)
Salida a las 13:00 por Diagonal José María Caro (Puerta principal)
- **1°B y 2° B:** Entrada 14:00 por diagonal José María Caro (Puerta principal)
Salida 19:00 por diagonal José María Caro (Puerta principal)



PROTOCOLO DE INGRESO, PERMANENCIA Y SALIDA DEL AULA.

1. Los estudiantes serán formados fuera del aula, con el distanciamiento físico correspondiente entre ellos.
2. Docente, aplica alcohol gel a cada estudiante al ingreso.
3. Cada mesa estará numerada del 1 al 15, cada estudiante tendrá un puesto específico para los dos días que asiste al establecimiento (orden designado por el docente).
4. Se completará el espacio del aula, desde el estudiante 15 correspondiente al fondo de la sala al 1 (desde atrás hacia adelante)

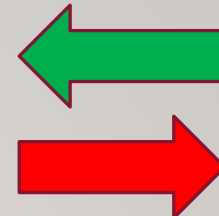

3



2



1



6



5



4



9



8



7



12



11



10



15



14



13

Pasillo



PROTOCOLO DE INGRESO, PERMANENCIA Y SALIDA DEL AULA.

Permanencia:

1. Cada estudiante tiene su espacio delimitado, señalado con huincha delimitadora de seguridad.
2. El equipo de aula no puede traspasar la línea de seguridad que se encuentra al inicio de la sala.
3. El estudiante como el docente debe respetar los espacios delimitados, ante duda el estudiante debe realizarlo por medio de mano alzada y en voz alta.





ESCUELA BÁSICA
SANTO DOMINGO

PROTOCOLO DE INGRESO, PERMANENCIA Y SALIDA DEL AULA.

Salida de sala de clases:

1. La salida de los estudiantes será del 1 al 15 (adelante hacia atrás) El/ La docente será el/la último en abandonar la sala



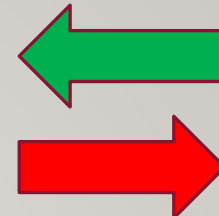

3



2



1



6



5



4



9



8



7



12



11



10



15



14



13

Pasillo



ASIGNACIÓN DE INSPECTORES POR CURSO

Santiago Unda	Néstor Bastidas	Francisco Bravo
Pre kinder A Kinder A Primero A Segundo A	Primero B Segundo B Sexto A Sexto B Séptimo Octavo	Pre Kinder B Kinder B Tercero Cuarto A Cuarto B Quinto



LISTA DE ÚTILES PRE-ESCOLAR:

MATERIALES ESCOLARES TODOS LOS MATERIALES DEBEN VENIR MARCADOS CON EL NOMBRE DEL ESTUDIANTE

3 Cuadernos universitarios cuadriculados 7 mm

(forro: rojo, azul y verde)

1 Caja de lápices scripto 12 colores (Tamaño Jumbo)

1 Pliego de Crepé (blanco, azul y rojo)

2 Fajos de papel lustre (10x10)

1 Caja de plasticina de 12 colores

1 Pincel plano pelo cerda N°6

1 caja de temperas 12 colores

1 Vaso plástico melanina

1 Mesclador de 4

Materiales para el Estuche

1 Estuche

1 Lápiz grafito (Tamaño Jumbo)

1 Caja de lápices de 12 colores (Tamaño Jumbo)

1 Pegamento en barra (Stick-Fix Torre) Grande

1 Goma de borrar plástica

1 Saca punta con contenedor tamaño Jumbo

1 Tijera punta roma

1 Bolsa de género (cualquier color)

- Se sugiere el uso de bolsa mochila institucional el cual, tiene un valor de \$3.500 (y con el nombre bordado \$4.500), lo puede adquirir con el apoderado Sr. Mauricio Rojas +569 3415 7047





ARTICULOS DE ASEO (Aporte Voluntario) NO OBLIGATORIO

2 Paquetes de bolsas para basura tamaño grande.
(80 x 120)
2 Jabones líquidos de 360 cc.
2 Toallas Clorox Desinfectante (Tarro)
2 Alcohol Gel 360 cc.

1 Rollo de papel higiénico. (Mensual)
1 Rollo de papel absorbente (Nova).
(Mensual)
2 Desodorante desinfectante ambiental.
Lysol - Lysoform

Textos de estudio:

- I Texto de Lenguaje Escuela Santo Domingo
- I Texto de Matemáticas Escuela Santo Domingo.

UNIFORME ESCOLAR (Según Manual de Convivencia Escolar)

Damas

Zapatos color negro.
Falda tableada color azul (con basta y altura de la rodilla).
Polera gris piqué de la escuela.
Delantal color azul cuadrillé.
Polerón polar escuela y parka azul (invierno).

Varones

Zapatos color negro.
Pantalón color gris (con tiro normal, no a la cadera, ni caídos).
Polera gris piqué de la escuela.
Delantal color azul rey.
Polerón polar escuela y parka azul (invierno).

Uniforme de educación Física:

Buzo de la escuela (pantalón y chaqueta).
escuela.

Zapatillas color blanco.

Polera blanca de la





LISTA DE ÚTILES : PRIMER CICLO

Aquellos estudiantes que cumplieron con la entrega de lista de útiles durante el periodo 2020, se devolverán, pero como hubieron muchos que no venían marcados se solicita al apoderado que converse directamente con la profesora jefe para poder generar la entrega.

MATERIALES ESCOLARES TODOS LOS MATERIALES DEBEN VENIR MARCADOS CON EL NOMBRE DEL ESTUDIANTE

Cuadernos:

- 1 Cuaderno college 80 hjs / Lenguaje (forro rojo)
- 1 Cuaderno college 80 hjs / Matemática (forro azul)
- 1 Cuaderno college 80 hjs / Ciencias naturales (forro verde)
- 1 Cuaderno college 80 hjs / Historia (forro amarillo)
- 1 Cuaderno college 80 hjs / Taller de habilidades (forro morado)
- 1 croquera (techno integrado)

Educación física: jabón, toalla de mano y cambio de polera según lo solicite profesor .

Materiales para el Estuche (Se recuerda que estos materiales no se pueden prestar por protocolo covid 19)

- 1 estuche
- 2 lápices grafitos
- 2 gomas de borrar
- 12 lápices de colores
- 1 tijera punta roma
- 1 sacapuntas con contenedor
- 1 destacador
- 2 plumones de pizarra
- Otros materiales se solicitarán según probabilidad de uso durante el año.





ARTICULOS DE ASEO (Aporte Voluntario) NO OBLIGATORIO

1 Jabones líquidos de 360 cc.
2 Toallas Clorox Desinfectante (Tarro)
1 Alcohol Gel 360 cc.
2 Mascarillas desechables diarias.

1 Rollo de papel higiénico. (Mensual)
1 Rollo de papel absorbente (Nova). (Mensual)
2 Desodorante desinfectante ambiental.
Lysol - Lysoform (virus y bacterias)

TEXTOS DE ESTUDIO

Se utilizarán los textos de estudio que entrega el Mineduc, los cuales serán entregados al estudiantes por protocolo covid debe de traer diariamente, según horario de clases.

UNIFORME ESCOLAR (Según Manual de Convivencia Escolar)

Varones

Zapatos color negro.
Pantalón color gris (con tiro normal, no a la cadera, ni caídos).
Polera gris piqué de la escuela.
Delantal color azul rey.
Polerón polar escuela y parka azul (invierno).

Damas

Zapatos color negro.
Falda tableada color azul (con basta y altura de la rodilla).
Polera gris piqué de la escuela.
Delantal color azul cuadrillé.
Polerón polar escuela y parka azul (invierno).

Uniforme de educación Física:

Buzo de la escuela (pantalón y chaqueta).

Zapatillas color blanco.

Polera blanca de la escuela.



LISTA DE ÚTILES: SEGUNDO CICLO

MATERIALES ESCOLARES TODOS LOS MATERIALES DEBEN VENIR MARCADOS CON EL NOMBRE DEL ESTUDIANTE

Materiales:

6 Cuaderno universitario cuadriculado 7 mm 100 hijas (1 por asignatura.)

6 Forros de cuaderno: Lenguaje (rojo)
Matemática (azul)
Ciencias. N, (verde)
Historia (amarillo)
Inglés (morado)
Taller de habilidades(Transparente)

3 Cuadernos College 7mm. 100 hojas

2 Mascarillas ojalá desechable

Materiales para el Estuche

1 Estuche
1 Lápiz grafito (Tamaño Jumbo)
1 Caja de lápices de 12 colores (Tamaño Jumbo)
1 Pegamento en barra (Stick-Fix) Grande
1 Goma de borrar plástica
1 Saca punta con contenedor tamaño Jumbo
1 Tijera punta roma
1 Desatacador (color opcional)

Materiales para trabajar en asignaturas cuando sea solicitado:

1 Set de reglas
1 papel lustre
1 block 1/2
1 compás

Se sugiere materiales de higiene personal:

1 alcohol gel individual





ESCUELA BÁSICA
SANTO DOMINGO

2 Toallas Desinfectante 2 Desodorante desinfectante ambiental. (virus y bacterias)	
--	--

TEXTOS DE ESTUDIO

Serán utilizados los textos entregados por MINEDUC, los cuales deberán ser llevados a sus hogares y ser traídos al colegio cuando sea necesario según horario de clases.





TEXTOS DE ESTUDIO

Serán utilizados los textos entregados por MINEDUC, los cuales deberán ser llevados a sus hogares y ser traídos al colegio cuando sea necesario según horario de clases.

UNIFORME ESCOLAR (Según Manual de Convivencia Escolar)

Lo ideal es que utilicen por seguridad uniforme del establecimiento en caso de una eventual emergencia fuera del establecimiento, sin embargo, se flexibiliza este año 2021 la utilización del uniforme por estas opciones:

Varones

Zapatos color negro.
Pantalón color gris (con tiro normal, no a la cadera, ni caídos).
Polera gris piqué o polera gris de la escuela
Polerón polar azul marino o Polar de la escuela y parka azul (invierno).

Damas

Zapatos color negro.
Falda tableada color azul (con basta y altura de la rodilla).
Polera gris piqué o polera gris de la escuela
Polerón polar azul marino o Polar de la escuela y parka azul (invierno).

UNIFORME EDUCACION FISICA

Buzo de la escuela (pantalón y chaqueta),
zapatillas color blanco.
Polera blanca de la escuela.

Pantalón de buzo azul y chaqueta azul
 Polera blanca





ESCUELA BÁSICA
SANTO DOMINGO

Integración Escolar

El equipo de integración escolar se está poniendo en contacto con apoderados para evaluación y reevaluación de estudiantes que forman parte del proyecto cumpliendo los cupos de cada curso, es fundamental que se conteste dicho llamado.

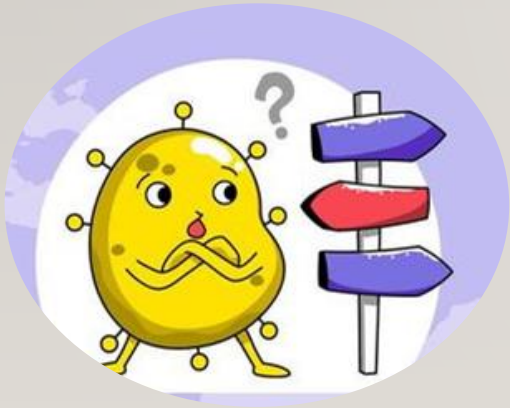

Protocolos COVID EBSD

- Plan Funcionamiento 2021 EBSD
 - Protocolo Alerta Temprana
 - Procedimiento a seguir Casos
-

Protocolo N° 1 para prevención y monitoreo del contagio de Coronavirus COVID-19 en establecimientos educacionales enviados por el MINEDUC.
<https://www.comunidadescolar.cl/wp-content/uploads/2020/03/circularcoronavirus.pdf>

• Protocolo N° 2: Coronavirus COVID-19 en establecimientos educacionales y jardines infantiles enviados por el Mineduc.
https://www.mineduc.cl/wpcontent/uploads/sites/19/2020/03/circular_coronavirus.pdf

• Protocolo N° 3: Limpieza y desinfección de establecimientos educacionales enviados por el Mineduc. https://www.comunidadescolar.cl/wp-content/uploads/2020/05/Protocolo_Limpieza.pdf

• Gobierno de Chile ha publicado "Plan Paso a Paso". Julio 2020
<https://www.gob.cl/coronavirus/pasoapaso/>

• MINSAL "Protocolo de Limpieza y desinfección de Ambientes – COVID-19"
<https://www.minsal.cl/wp-content/uploads/2020/03/PROTOCOLO-DE-LIMPIEZA-Y-DESINFECCION-DE-AMBIENTES-COVID-19.pdf>

• Recomendaciones para docentes sobre medidas de higiene y seguridad en la sala de clases
<https://www.cpeip.cl/wp-content/uploads/2020/05/RECOMENDACIONESDEHIGIENE-Y-SEGURIDAD-AL-INTERIOR-DE-LA-SALA-DE-CLASES-12.05.20.pdf>

• Fase 4 Protocolo de contactos de casos covid-19
<https://www.minsal.cl/wpcontent/uploads/2020/03/CONTACTO-DE-CASOS-FASE4.pdf>

• Ambientes de aprendizaje. Orientaciones Técnico-Pedagógicas para el nivel de Educación Parvularia
<https://parvularia.mineduc.cl/wpcontent/uploads/sites/34/2019/08/AMBIENTESfinal.pdf>

• Orientaciones para el año escolar 2020 preparando el regreso. MINEDUC
<https://www.colegiodeprofesores.cl/wpcontent/uploads/2020/07/PlanRetornoAClases-08.06.pdf>

• Mineduc documento con orientaciones educacionales en paso 3 y 4
<https://sigamosaprendiendo.mineduc.cl/wpcontent/uploads/2020/09/AbrirLasEscuelas-OrientacionesAnexos-09.09.pdf>

Protocolo de Alerta Temprana en contexto de COVID-19

Ante cualquier caso confirmado o probable de COVID-19 dentro de la comunidad educativa el director(a) del Establecimiento educacional debe contactar al Jefe Provincial de Educación y a la SEREMI de Salud respectiva, quien determinará las medidas a tomar.

¿Qué hacer en cada caso?



*Período de transmisibilidad:

2 días antes del inicio de síntomas para casos sintomáticos o 2 días antes de la toma de PCR para casos asintomáticos.

Para acceder a las definiciones de los tipos de casos, ingresar a saludresponde.minsal.cl/tipos-de-caso-y-contacto-covid19

sigamosaprendiendo.mineduc.cl